

公益社団法人 全国脊髄損傷者連合会
第 23 回定時総会 愛媛県大会
開 催 の ご 案 内



- 期 日： 2024 年 6 月 8 日（土）・9 日（日）
会 場： 大 会 松山市総合コミュニティセンター 大会議室
懇親会 同上
主 催： 公益社団法人 全国脊髄損傷者連合会
共 催： 全国頸髄損傷者連絡会
全国脊髄損傷者連合会 愛媛県支部
主 管： 第 23 回定時総会愛媛県大会実行委員会

『第 23 回定時総会 愛媛県大会』へのご案内

この度は愛媛県で初めて総会を開催させて頂くことになりました。

開催地である松山市は城下町として栄えており、条例で城山より高い建物を禁止している為、どこからでもお城が見える美しい街です。

アクセスに関しても、路面電車・路線バスが数多く走っており、空港や観光地である道後温泉にも簡単に行くことができます。

愛媛の食と言えばみかんと鯛です！みかんは 37 年連続柑橘日本一を記録しており「各家庭にはみかんジュースが出る蛇口がある」という都市伝説まであります。本当にあるのかはあなたの目でお確かめください！

そして鯛の生産量もダントツで日本一です。様々な鯛料理がありますが、中でも「鯛めし」が有名で「松山鯛めし」と「宇和島鯛めし」の 2 種類あります。ぜひ食べ比べて究極の贅沢体験を試してみてください。

四国は島国ということもあり、来る機会がなかった方もたくさんいらっしゃると思います。ぜひ、この機会に四国・愛媛に足を踏み入れて頂けると幸いです。

また、今回は引き続き全国頸髄損傷者連絡会とのシンポジウムや交流会もございます。懐かしい方との再会だけでなく、新しい出会いもあると思いますので、その点も期待して参加して頂きたいと思います。

全国脊髄損傷者連合会 愛媛県支部
第 23 回定時総会 愛媛県大会
実行委員長 井谷 重人
実行委員一同

公益社団法人 全国脊髄損傷者連合会

第23回定時総会愛媛県大会 開催要項

- 目 的 全国の脊髄損傷者連合会の会員が一堂に会し、障害者の福祉施策に関する諸問題、障害者権利条約の総括所見等について理解を深め、今後の目指すべき障害者施策、各県支部の活性化など運動の方向性を示すとともに会員同士の交流、親睦を深めることを目的とする。
- 期 日 2024年6月8日（土）・9日（日）
- 会 場 大 会：松山市総合コミュニティセンター 大会議室
懇親会：同上
- 主 催 公益社団法人 全国脊髄損傷者連合会
- 共 催 全国脊髄損傷者連合会 愛媛県支部
- 主 管 第23回定時総会愛媛県大会実行委員会
- 後 援 愛媛県・松山市・愛媛県社会福祉協議会・松山市社会福祉協議会
（予定）
- 協 賛 一般社団法人日本損害保険協会（公開講演Ⅰ～Ⅱ）ほか
- お問合せ先 第23回定時総会愛媛県大会実行委員会 CIL 星空内
愛媛県松山市衣山2丁目6-50 グレイス衣山東1F
TEL：089-989-8336 FAX：089-989-8334
個人携帯：090-2891-0941（井谷）
個人E-Mail：shigeto-.nomiz@samba.ocn.ne.jp（井谷）

第23回定時総会愛媛県大会 日程表 (予定)

■第一日目 2024年6月8日(土)

1. 受付 11:30~12:30 松山市総合コミュニティセンター
(お弁当を申し込んだ方はお弁当をお受け取りください)
2. 代表者会議 12:30~14:30
3. 式典 14:50~15:50 (*)
4. シンポジウムⅠ 16:00~17:00 (*)
5. 記念撮影 17:00 (*)
6. 懇親会 18:00~20:00 (*)

※大会議室にてケータリングを予定しています。

■第二日目 2024年6月9日(日)

(頸損連絡会の総会 10:00~12:00)

1. 受付 11:40~12:10 松山市総合コミュニティセンター
2. シンポジウムⅡ 12:10~13:10 (*)
3. 総会 13:20~16:20

(*) 式典、シンポジウム、懇親会は、全国頸髄損傷者連絡会と合同で開催します。

※本大会は、感染症拡大防止のため、自宅からでも参加できるように、オンラインでライブ中継をいたします。また、感染拡大の状況により会場で開催できなくなった場合は、上記スケジュールで完全オンラインでの開催となります。

総 会 式 次 第 (案)

1. 開会式

6月8日(土) 14:50 ~ 15:50

- (1) 開会宣言 井谷 重人 全国脊髄損傷者連合会・愛媛県支部長
愛媛頸髄損傷者連絡会・会長
- (2) 黙 禱
- (3) 歓迎の挨拶 井谷 重人 大会実行委員長
- (4) 主催者挨拶 大濱 眞 全国脊髄損傷者連合会・代表理事
鴨治 慎吾 全国頸髄損傷者連絡会・会長
- (5) 感謝状贈呈
- (6) 来賓祝辞 中村 時広 (申請準備中) 愛媛県知事
野志 克仁 (申請準備中) 松山市長
愛媛県選出国會議員、全脊連顧問、頸損連顧問 等
- (7) 来賓紹介
- (8) 祝電披露

2. 記念撮影

6月8日(土) 17:00

3. 総 会

6月9日(日) 13:20 ~ 16:20

- (1) 資格審査報告
- (2) 議長団選出
- (3) 議事録署名人の選出
- (4) 総会議事
 - 第1号議案 2023年度事業報告
 - 第2号議案 2023年度決算報告、2023年度監査報告
 - 第3号議案 2024年度事業計画
 - 第4号議案 2024年度収支予算
 - 第5号議案 役員候補選出委員会の委員の選出
 - 第6号議案 定款の変更(予定)
 - 第7号議案 規程の変更(予定)
 - 第8号議案 2024年度本部提案事項
 - ① 次年度全国総会開催県について
 - ② 決議文の採択とスローガン宣言 ほか
- (5) 議長団の解任
- (6) 結びの挨拶 大濱 眞 全国脊髄損傷者連合会・代表理事
- (7) 閉会宣言 井谷 重人 全国脊髄損傷者連合会・愛媛県支部長

【本大会開催について】

本大会は、感染症の影響が不透明なことをふまえ拡大の対策として、対面と Zoom を併用して参加いただけるハイブリッドで開催することにいたしました。どうか皆様のご理解とご協力をお願い申し上げます。

公開講演につきましては、普段参加したくてもできない会員様にも、ご視聴いただけるように YouTube でライブ配信ができるよう準備をしております。

また、YouTube 配信は会員以外の方でも視聴いただけますので、会員以外の方にも全脊連の活動を広く知っていただく良い機会になると思っております。

広くお声がけいただき、多くの方に参加いただけると幸いです。

◎公開講演のライブ配信の URL 等

後日、議案書や全脊連メーリングリストでお知らせいたします。

◎代表者会議及び総会の Zoom ミーティング ID 等

後日、議案書や全脊連メーリングリストでお知らせいたします。

【会場】

大会 **松山市総合コミュニティセンター 大会議室**

〒790-0012 愛媛県松山市湊町七丁目 5 番地

電話：089-921-8222

<https://www.cul-spo.or.jp/comcen/>

懇親会 **同上**

【宿泊に関するご連絡】

第23回定時総会愛媛県大会の宿泊予約に関して、各支部単位または個人で宿泊先を確保して頂くことになりましたのでご連絡申し上げます。なお、移乗のお手伝いやリフトのご使用を希望される方は、ご連絡ください。

コンフォートホテル松山を6月8（土）、9日（日）の2日間確保しています。こちらのホテルのご利用をご検討されている方は、5月1日までに愛媛県支部にお知らせください。

◎ コンフォートホテル松山

ユニバーサルルーム（2部屋）・ツインルーム（20部屋）確保済み

〒790-0095 松山市花園町 3-18 ※会場までの距離：約800m

電話：089-913-7311

ユニバーサルルーム

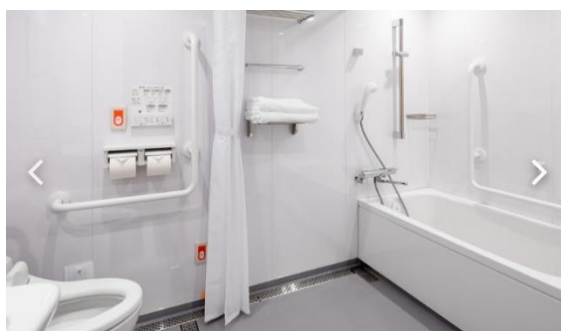

ツインルーム

入口扉幅：約77cm 段差約1cmあり ベッドの移動：可

バスルーム段差：数cmあり



■ 敷地内駐車場

台数：5台（身体障害者用スペース1台含む）※障害者用スペース1台は確保済み

料金：1泊（13：00～翌12：00）800円

時間外 30分/100円

※敷地内の駐車場が狭いため提携駐車場がございます。

■提携駐車場 ※フロント配布のサービスチケット利用でホテル特別料金。

A アットパークコンフォートホテル松山

台数：16台

料金：1泊（12：00～翌12：00）800円

※時間外 8:00～18:00 40分100円、18:00～翌8:00 30分100円

利用方法：先着順（予約不可）

制限：高さ2.7m、長さ5.0m、幅1.9m

B 三番町6丁目パーク 住所：松山市三番町6丁目1-1・1-2

台数：19台 料金：1泊（15：00～翌8：00）700円

※時間外 8:00～20:00 40分100円、20:00～8:00 40分100円

C 南堀端パーク 住所：松山市南堀端町6-9・6-15

台数：10台 料金：1泊（19：00～翌8：00）500円

※時間外 8:00～19:00 30分100円、19:00～8:00 60分100円

D 堀端セカンドパーク 住所：松山市南堀端町5-9

台数：6台 料金：1泊（19：00～翌8：00）500円

※時間外 50分100円、12時間最大800円

E 堀端パーク 住所：松山市南堀端町5-2

台数：25台 料金：1泊（19：00～翌8：00）500円

※時間外 8:00～19:00 30分100円、19:00～8:00 70分100円

F マドンナパーク 住所：松山市南堀端町4-6

台数：6台 料金：1泊（19：00～翌8：00）500円

※時間外 8:00～19:00 30分100円、19:00～8:00 60分100円

G アットパーク松山湊町 住所：松山市湊町6丁目2-7

台数：12台 料金：1泊（12時～翌12時）700円

※上記時間外 60分100円

H 赤シャツパーク1 住所：松山市千舟町6丁目3

台数：6台 料金：1泊（15:00～翌8:00）600円

※時間外 60分100円

I アットパーク三番町通り 住所：松山市三番町6丁目4-21

台数：16台 料金：1泊（12:00～翌12:00）700円

※時間外 60分100円



【会場周辺 ホテル情報のご案内】

1. ホテルマイステイズ松山

〒790-0067 松山市大手町 1-10-10 ※会場までの距離：約 700m

電話：089-913-2580



- ツインルーム（コンフォートツイン・スタンダードツイン・スーペリアツイン）
- ・ コンフォートツインは改装した部屋
- ・ スーペリアツインが広く車椅子の移動もしやすい。
- ・ 入口扉幅：70～80 cm程
- ・ バスルーム：ドア幅 60 cm程、段差 2 cm程

2. REF (レフ) ベッセルホテルズ

〒790-0012 松山市湊町 5 丁目 2-2 ※会場までの距離：約 600m

電話：089-915-8111

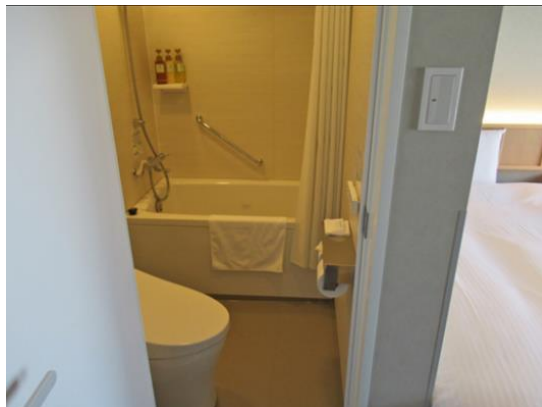

- ツインルーム (スタンダードツイン・スーペリアルーム)
 - ・ スーペリアルームの方が広く、ソファがある。
 - ・ 入口扉幅：80 cm
 - ・ バスルーム：ドア幅 60 cm程、段差 8 cm程

3. スカイホテル

〒790-0003 松山市三番町 8 丁目 9-1 ※会場までの距離：約 600m

電話：089-947-7776



- ツインルーム (エコノミーツイン・スタンダードツイン・デラックスツイン)
 - ・ 入口幅：70-80 cm程
 - ・ バスルーム：ドア幅 60 cm程、段差特になし

※今回はお部屋の確保をしております。

ホテルのご予約につきましては、各自でお願い致します。

※各ホテルの駐車場につきましても、(場所・料金) ご確認の程お願い致します。

【会場（コミュニティセンター）へのアクセス及び駐車場について】

《アクセス》

1. JR 松山駅から会場

- ・伊予鉄バス（久米駅前行）3番乗り場
⇒『松山コミュニティセンター前』で下車 約2分
- ・徒歩：JR松山駅 → 会場 約10分

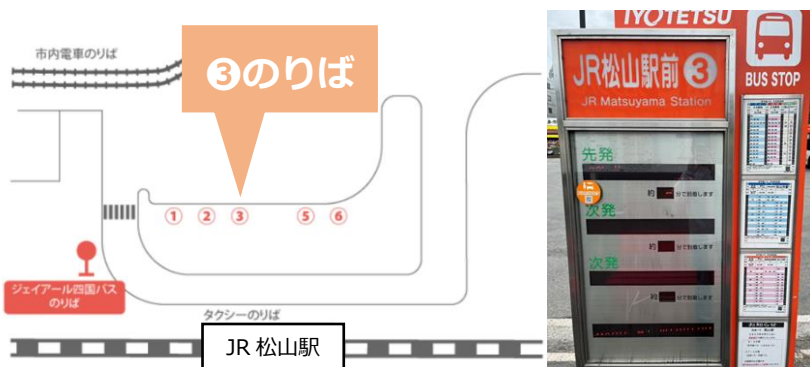

2. 松山空港から会場

- ・伊予鉄バス：2番乗り場にて乗車します。
⇒松山市駅もしくは上記のJR松山駅にて下車。
- ※リムジンバスは車椅子が乗車不可となります。ご注意ください。



《松山市駅で下車》

- ・伊予鉄バス：（JR松山駅行・津田団地前行）
⇒『松山コミュニティセンター前』で下車

《JR松山駅で下車》

上記の通りとなります。

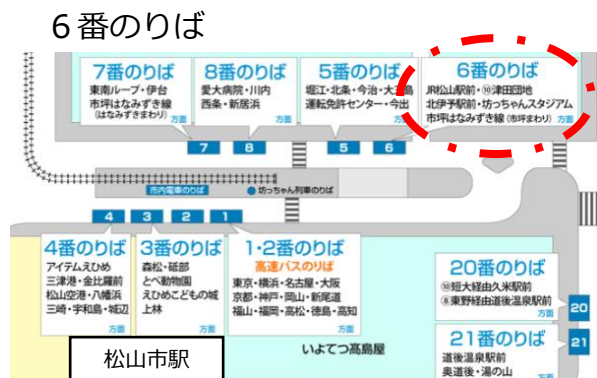

3. 車でお越しの場合（松山ICから約15分）

《松山市総合コミュニティセンター 周辺駐車場》

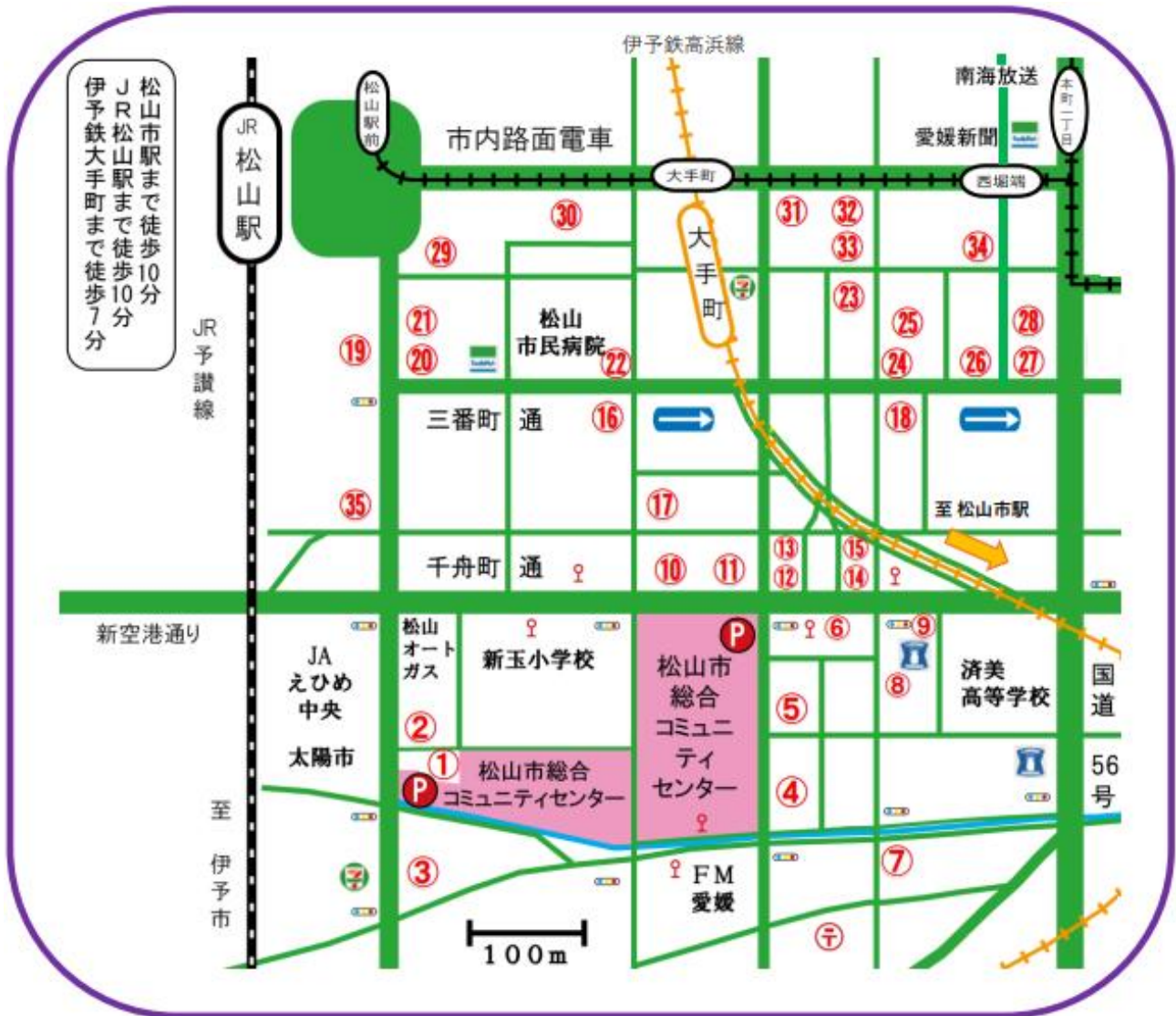

令和5年9月1日現在

- | | |
|----------------|------------------|
| ①村上パーキング | ⑱あなぶきパーク |
| ②石川パーキング | ⑲NPC24H松山駅前パーキング |
| ③濱商パークコミセン2 | ⑳三井のリパーク |
| ④コミュニパーキング | ㉑松山駅前第2駐車場 |
| ⑤コミセン前パーキング | ㉒三井のリパーク松山市民病院前 |
| ⑥千舟ミニパーク | ㉓パークランド大手町 |
| ⑦福聚パーク | ㉔ザ・パーク |
| ⑧デイパーク | ㉕竹田パーキング |
| ⑨デイパーク | ㉖第3竹田パーキング |
| ⑩濱商パークコミセン前 | ㉗ミツネ第2パーキング |
| ⑪濱商パークコミセン3 | ㉘ラッキーパーキング |
| ⑫パークンパーク千舟町7丁目 | ㉙ステーションパーク |
| ⑬三井のリパーク | ㉚駅前パーキング |
| ⑭パークンパーク千舟町 | ㉛ウメヤパーキング |
| ⑮デイパーク | ㉜濱商パーク大手町南 |
| ⑯市民病院前パーキング | ㉝濱商パーク大手町1丁目 |
| ⑰デイパーク | ㉞三井のリパーク |
| | ㉟ウエストパーキング三番町8丁目 |

会場及びホテル周辺案内図



参加申込手続き

◇現地に参加の場合

1. 申込方法と締切り

参加する支部の代議員または支部代表者は支部毎に参加者をまとめ、一括して本資料綴じ込みの「参加申込書」に所定の事項を記入の上、2024年4月12日（金）迄に下記へメール又はFAXにてお申し込み下さい。

◎お申し込み先 全国脊髄損傷者連合会愛媛県支部
担当者： 井谷 重人
メール： shigeto-.nomiz@samba.ocn.ne.jp
FAX： 089-989-8334

2. 参加費について

6月8日（土）昼食代 1,500円
6月8日（土）懇親会 4,000円

3. 参加費等払い込み方法

参加費・総会拠出金等の払い込みは、支部毎に取り纏めて2024年4月22日（月）迄に下記口座へお振り込みをお願い致します。

<お振り込み口座>

■郵便振替

加入者名：自立生活センター星空
口座記号番号：16110-21642201

■他の金融機関から振込

ゆうちょ銀行 六一八店（ロクイチハチ）店
当座 2164220

※お振込みの際は、支部名と支部長名を明記してください。

（例）エヒメ イタニ シゲト

4. 申込後の変更について

参加申込み後、変更または取り消しがある場合は、2024年5月24日（金）までに全国脊髄損傷者連合会愛媛県支部までご連絡下さい。

連絡先 全国脊髄損傷者連合会愛媛県支部

TEL： 090-2891-0941（井谷重人）

メール： shigeto-.nomiz@samba.ocn.ne.jp

5. 定時社員総会拠出金について

* 2022年の定時総会で改正した社員総会運営規程第7条の2をご参照ください。

* 会員30名以上の支部 1万円拠出。

* 会員30名未満の支部 1万円拠出。但し、『拠出金免除申請書』を本部に提出して承認を受けた場合は、全額免除となります。免除希望の支部は『拠出金免除申請書』を本部に提出願います。

* 2024年4月22日（月）までに全国脊髄損傷者連合会愛媛県支部にご入金ください。

6. 感謝状授与者の推薦について

* 全国総会の式典で例年行っている感謝状の授与は、今回も各県支部による推薦者に本部理事長より感謝状を授与致します。支部の活動に貢献された方を2024年4月26日（金）までに推薦し連合会本部にFAX、または郵送して下さい。

(1) 在籍会員数による推薦人数

イ、支部在籍会員数100名未満の場合…………… 1名

ロ、支部在籍会員数100名以上200名未満の場合…… 2名

ハ、支部在籍会員数200名以上300名未満の場合…… 3名

(2) 会員以外の表彰推薦

会員以外の方に対する感謝状の贈呈は、総会の開催にあたり特にご協力いただいた場合に限定して、支部の推薦により贈呈する慣例となっております。

会員以外でも特に顕著な功績が有り、感謝状の贈呈を推薦する時は理事長宛に推薦状を提出して下さい。

7. 大会参加に関する書類の提出先及び提出期限

参加申込書	2024年4月12日(金)	全国脊髄損傷者連合会愛媛県支部
参加費払込み	2024年4月22日(月)	全国脊髄損傷者連合会愛媛県支部
総会拠出金	2024年4月22日(月)	全国脊髄損傷者連合会愛媛県支部
感謝状贈呈者の推薦	2024年4月26日(金)	全国脊髄損傷者連合会本部
申込変更・取消	2024年5月24日(金)	全国脊髄損傷者連合会愛媛県支部

8. 連絡先

- * 本部（感謝状授与者の推薦・委任状・議決権行使書の提出・代理人依頼報告書、拠出金免除申請書）

〒152-0034 東京都目黒区緑が丘 2-15-14 村上ビル 102 号室

公益社団法人 全国脊髄損傷者連合会本部

TEL : 03-6421-4588 FAX : 03-6421-4665

メール : office@zensekiren.jp

- * 全国脊髄損傷者連合会愛媛県支部（会場及び周辺等・他不明な点の問合せ）

支部長 : 井谷 重人

TEL : 090-2891-0941

メール : shigeto-.nomiz@samba.ocn.ne.jp

〒791-8025 愛媛県松山市衣山 2 丁目 6-50 グレイス衣山東 1F CIL 星空内

TEL : 089-989-8336 (CIL 星空)

FAX : 089-989-8334 (CIL 星空)

2024年 月 日

公益社団法人全国脊髄損傷者連合会

代表理事 大濱 眞 様

全国脊髄損傷者連合会 支部

支部長 ⑩

全国総会開催のための拠出金免除申請書

第23回定時総会愛媛県大会にあたって、当支部の会員数は、現在30名未満のため“拠出金については免除”として会計処理お願い致したく、申請致します。

参考：社員総会運営規程

(定時社員総会拠出金)

第7条の2 社員総会のうち定時社員総会を開催するときは、都道府県支部は、金1万円の定時社員総会拠出金を本会に拠出するものとする。ただし、支部会員数が30名未満の都道府県支部であって、代表理事に拠出金免除申請書を提出し、その承認を受けたときは、定時社員総会拠出金の全額を免除する。

感謝状授与者推薦書

公益社団法人全国脊髄損傷者連合会
代表理事 大 濱 眞 様

全国脊髄損傷者連合会 支部

支部長 ⑩

下記の会員は当支部運営、活動に協力され支部の発展に多大なる貢献をされました。つきましては、第 23 回総会愛媛県大会において代表理事より感謝状を授与して頂きたく、推薦要項にもとづいて下記の通り推薦致します。

記

ふりがな 氏 名	郵便番号	住 所
	〒	
	〒	
	〒	

在籍会員以外の推薦者

ふりがな 氏 名	郵便番号	住 所
	〒	